

**Conselho Estadual de
Políticas Culturais**

**Comitê de Gestão
Estratégica - COGE**

**Conselho Estadual de
Desporto**

**Gabinete do Secretário
de Estado de Cultura,
Esporte e Lazer - SECEL**

**Núcleo de Gestão
Estratégica para
Resultados - NGER**

**Unidade Setorial de
Controle Interno -
UNISECI**

**Escritório de
Gerenciamento de
Projetos - EGP**

**Gabinete de
Direção**

**Unidade de
Assessoria
Especial**

**Gabinete do Secretário
Adjunto de Cultura -
SAC**

**Gabinete do Secretário
Adjunto de Esporte e
Lazer - SAEL**

**Gabinete do Secretário
Adjunto de Administração
Sistêmica - SAAS**

**Superintendência
Políticas Culturais**

**Superintendência
Patrimônio Histórico
e Cultural**

**Superintendência de
Desenvolvimento da
Economia Criativa**

**Superintendência de
Esporte e Lazer**

**Superintendência de
Desporto Escolar**

**Superintendência de
Infraestrutura
Esportiva**

**Superintendência
Administrativa**

**Superintendência de
Orçamento, Finanças
e Contabilidade**

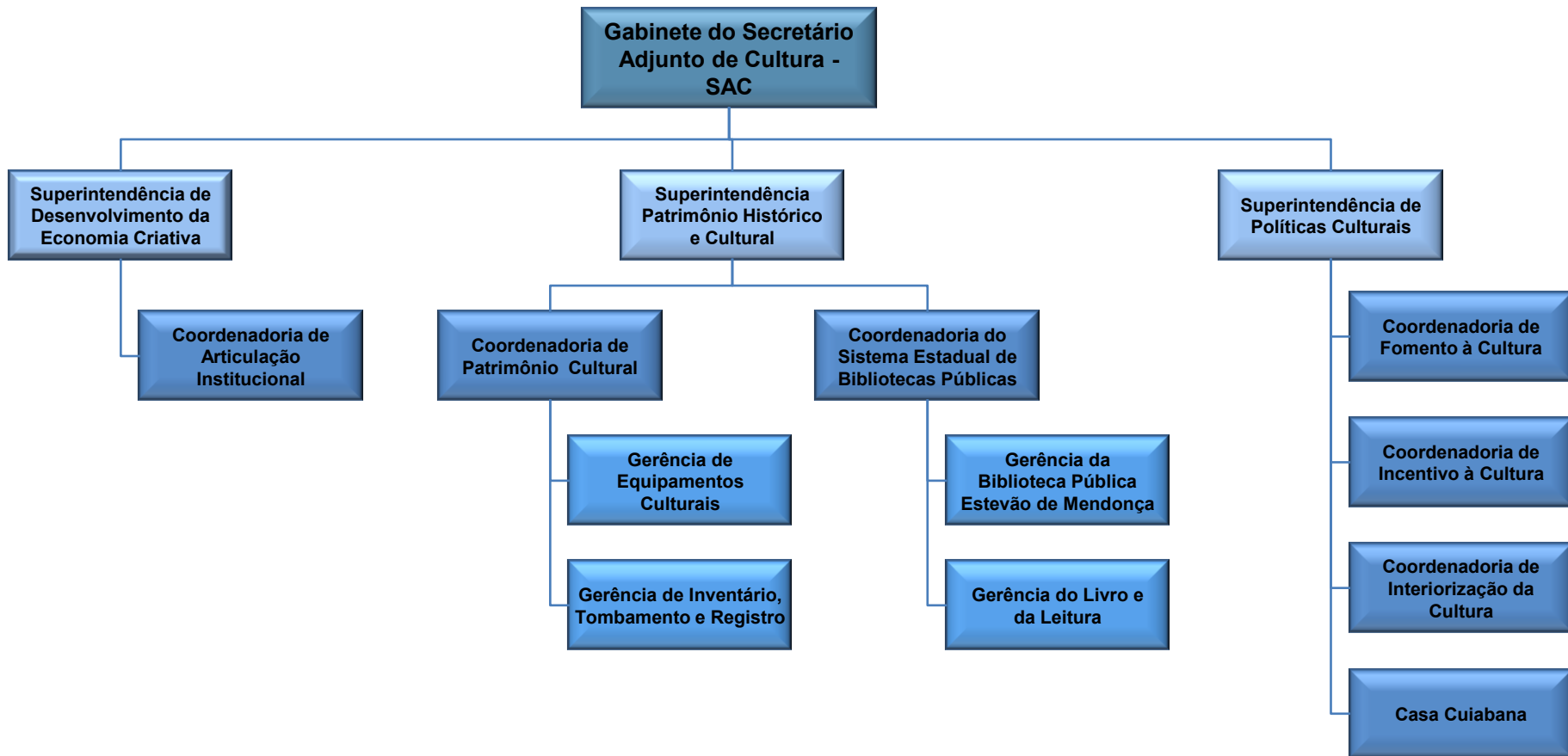

**Gabinete do Secretário
Adjunto de Esporte e
Lazer - SAEL**

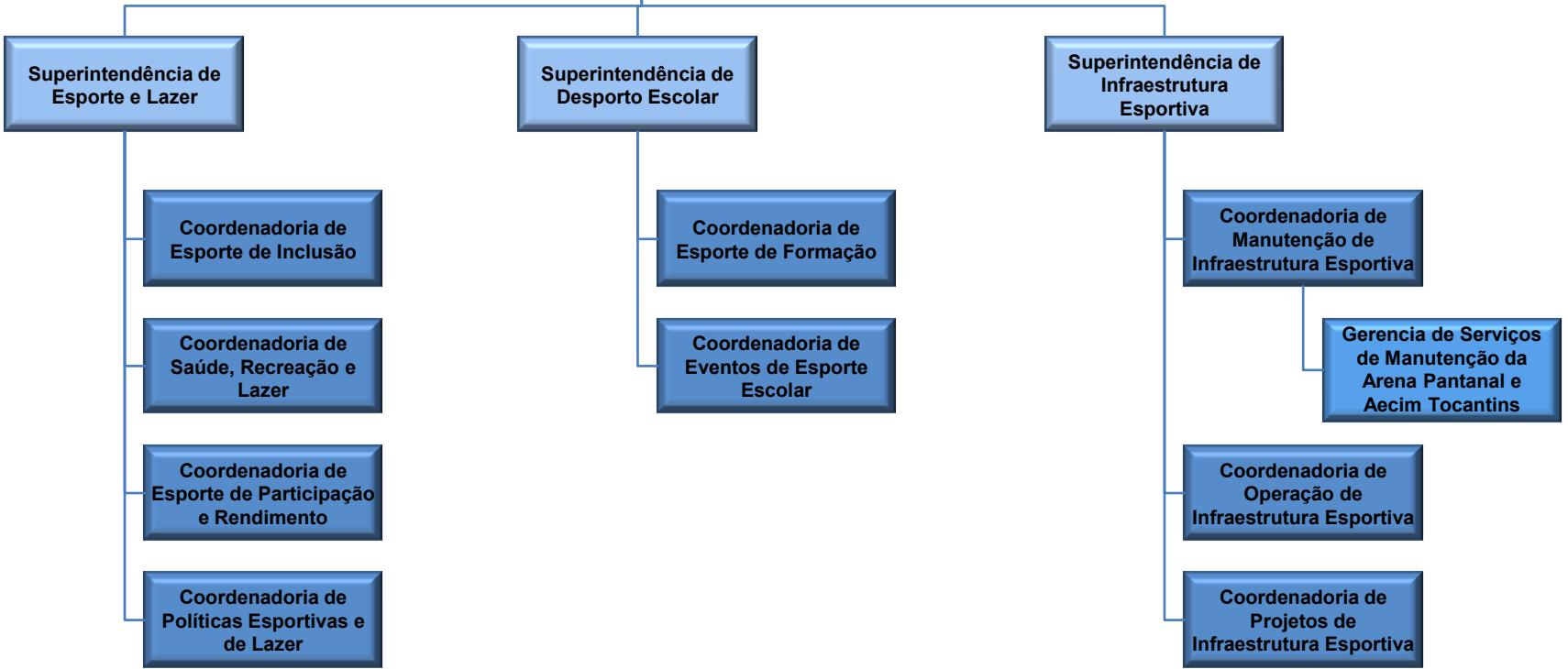

**Gabinete do Secretário
Adjunto de Administração
Sistêmica - SAAS**

**Superintendência
Administrativa**

**Superintendência de
Orçamento, Finanças
e Contabilidade**

**Coordenadoria
de Apoio
Logístico**

**Coordenadoria
de Gestão de
Pessoas**

**Coordenadoria
de Aquisições e
Contratos**

**Coordenadoria
de Tecnologia
da Informação**

**Coordenadoria
de Convênio**

**Coordenadoria
de Orçamento**

**Coordenadoria
Financeira**

**Coordenadoria
Contábil**

**Gerência de
Patrimônio e
Almoxarifado**

**Gerência de
Protocolo**

**Gerência de
Arquivo**

**Gerência de
Aquisições**

**Gerência de
Formalização e
Gestão de
Contratos**

**Gerência de
Formalização e
Gestão**

**Gerência de
Prestação de
Contas**